

組合事務所の夏季休暇は8月13日(火)~16日(金)です。
業務開始は19日(月)午前9時からになりますので、よろしくお願いいたします。



全建愛知
全愛知建設労働組合
〒455-0008
愛知県名古屋港区九番町4-1-10
☎ (052)659-0288
FAX (052)653-0181
☎ 0120-154-931
☎ 050-3785-1684
E-mail: honbu@zenken-aichi.com

要求実現に全国の仲間が集結 全建総連7.12中央総決起大会



雨の中参加した全国の多くの仲間

和措置の延長を『建設キャリアアップ』



決意表明をする鈴木副中央執行委員長

来年度予算確保に向けて運動始まる

全建総連は、七月十二日(金)に東京・日比谷公園大音楽堂で「全建総連7.12賃金・単価引き上げ予算要求中央総決起大会」を開催し、四十六県連・組合から二千一人の仲間が参加しました。
各政党から激励の挨拶を受け、厚生労働省・国土交通省に要請を行い、要求実現に向けアピールしました。

主催者代表で中西中央執行委員長が挨拶し、建設国保の育成・強化、現行補助水準の確保、物価高騰を上回る大幅な賃上げなど、全建総連が直面する課題を挙げ、「六十一万人の仲間の力を結集し、各省庁との交渉を成功させ、制度・政策に要求を反映させていこう」と呼びかけました。
また、参議院本会議で採択された「建設労働者の雇用の改善、担い手確保・育成に関する請願」について、各県連・組合の仲間たちから取った歴史的運動の成果と総括しました。合わせて成立した改正担い手三法について、就労環境の整備、担い手の確保・育成、CCUSの普及・促進など、私たちの要求が高い水準で盛り込まれた点を強調し、仲間の協力に感謝を述べました。
続いて、各省庁への要請にあたり、交渉団を代表して鈴木副中央執行委員長(全建愛知執行委員長)が「全国の仲間の声を力にして、要求実現に向け交渉してまいります。共に頑張りましょう」と決意表明を行いました。

基調報告では勝野書記長が要求の二つの柱を「①大幅な賃金・単価の引き上げ、下請事業者などへの確実な法定福利費の行き渡りと安全経費を確保し、若者が入ってこられる就労環境への改善を求めていくこと」、「②建設国保を安定的に運営するための国庫補助、担い手確保・育成のための支援策を来年度概算要求に盛り込んでもらうこと」と説明しました。また、来年度予算編成について「国債の発行残高に對しての財政の健全化が大きな課題とされており、社会保障費の歳出抑制が打ち出されるのは必至の状況。八月末の概算要求締切に向け、地元国会議員要請等のさらなる展開をお願いしたい」と訴えました。
その後、決意表明、大会決議の提案・採択、ブラ

参院本会議で請願採択

全建総連として21年ぶりの快挙

昨年の11月から取り組んでいた「持続可能な建設業の実現に向けた100万人国会請願署名」ですが、6月21日に参議院厚生労働委員会及び本会議で、「建設労働者の雇用改善、担い手確保・育成に関する請願」が全会一致で採択されました(衆議院は国土交通委員会で保留)。

全建総連が取り組んだ国会請願署名において、本会議で採択がされたのは、2003年の「建設国保組合の育成に関する請願」(付託先は両院共に厚生労働委員会)以来、21年ぶりの快挙となります。

請願署名の集約数は119万6,248筆(受理数111万9,000筆)で、衆議院は60万1,314筆(同55万7,975筆)、参議院は59万4,934筆(同56万1,025筆)。賛同署名については、9政党と無所属で368人(紹介議員は310人)で、衆院議員



参議院本会議で全会一致で採択

は247人(同204人)、参院議員は121人(同106人)となりました。

全建愛知でも、組合員の皆さんを始め、ご家族や仲間の皆さんにご協力いただき、2万2,497筆(内訳:衆議院1万1,270筆、参議院1万1,227筆)の署名を提出しました。

また、愛知県選出の17名の国会議員より紹介議員(賛同署名)を獲得しました。

この間、ご協力をいただきました全ての皆さんに、深く敬意を表すると共に心から感謝を申し上げます。



集約された28,521枚の要請ハガキ

夏のハガキ要請行動

ご奮闘に敬意を表します

二〇二五年度国保組合予算の概算要求確保に向けたハガキ要請行動では、二万八千五百二十一枚のハガキが集まりました(目標達成率九十四・八%)。手書きのハガキ一文字一文字には、建設業に従事す

る私たちの、「建設国保は命と健康を守る大切な制度」という大変切実な思いが強く込められていることが感じられました。
お書きいただいたハガキは厚生労働省へ、七月二十二日~二十六日の間に一斉に投函させていただきました。組合員とご家族の皆さんのご協力に心から感謝いたします。
引き続き、夏のハガキ要請行動にもご協力よろしくお願いいたします。

カードアクション、団結力強化の取り組み、要求実現に向けてアピールしました。

健康診断のお知らせ

健康診断を受診する場合は、下記の①～⑤の受診方法で受診していただくようお願いいたします。

何かご不便やご負担などをお掛けすることになりますが、何卒ご理解とご協力を賜りますようお願いいたします。

私たち建設職人は体が資本です。健康管理の第一歩は、定期的な健康診断から始まります。ご自分の大切なお体です。早期発見・早期治療のためにも、年に一度は必ず健康診断を受けましょう。

今年度、被保険者四十歳以上七十五歳未満の方の受診率六十%を目標としています。

健康診断の受診資格

健康診断日において「中建国保に加入している本人と二十歳以上の家族被保険者」に限りま

す。但し、二十歳未満の家族被保険者の方が希望する場合は、実費負担で受診いただけます。

※中建国保未加入の組合員及び組合員外は受診できません。

※中建国保に未加入の組合員は加入している医療保険者(市町村・協会けんぽ等)へお問い合わせください。

組合の健康診断メリット

特定健診に必要な基本項目の他、大腸がん検診(二日法)を実施いたします。また、労働安全衛生法による必須項目も含まれた健診を実施負担なしで受診できます。

健診項目

表2「必須検査項目」を確認ください。

健診方法

① 契約健診機関 要予約

表1「契約健診機関一覧表」より、健診機関を選択し、ご自身で健診予約を二週間前までにお願います。

※必ず、中建国保の組合員である旨を伝えてください。受診日当日、必ず窓口へ「健康保険証」を呈示して受診してください。

※予約制となりますので待ち時間がなく、スムーズに受診できます。

※オプション検査の追加(前立腺がん・子宮がん検診等)は可能ですが、オプション検査は自己負担、当日払いになります。

② 個人健診

①以外で受診する場合

「①契約健診機関」以外で受診した場合、中建国保の規定の条件(受診者資格・健診項目)を満たしていないと補助が受けられません。

保適用除外手続きをしている事業所

補助金額

表2「必須検査項目」の健診を受診した場合、上限一万一千円まで補助します。

④ 巡回健診

未受診者の方を対象として、案内を送りまして、ご予約の上、ご受診ください。

⑤ 節目健診

年度中に四十歳、四十五歳、五十歳、五十五歳、六十歳、六十五歳、七十歳の誕生日を迎える方が、特定健診にかえて、人間ドック(表2「必須検査項目」を含む)費用が三万円以上の健診の場合、健診費用に充てて補助をします。健診費用が三万円以上四万円未満の場合、補助額は一万五千元。四万円以上の場合、二万円になります。ただし、三万円未満の場合、一万一千円までの補助となります。

③ 事業者健診

適用除外事業所*1の従業員は労働安全衛生法による事業者健診の実施義務が優先するため、中建国保は、特定健診の結果データを提供していただくことで、協力費として上限一万一千円を支払います。また、「①契約健診機関」の受診も可能です。その際、手続きは不要です。

*1 法人の事業所、または五人以上の従業員がいる個人事業所で健診を受診される前に組合へご連絡ください。

※受診方法などをご案内いたしますので、必ず健康診断を受診される前に組合へご連絡ください。

注意事項

※食事は前日の午後九時までに済ませいただき、当日、健診終了まで、水以外の摂取はおやめください。牛乳・スポーツドリンク・清涼飲料水・ガム・飴なども検査数値に影響を与えます。ご注意ください。

※健診補助は年度内①～⑤のいずれか一つになります。

集団健康診断以外の受診方法

① 契約健診機関で受診する 【要予約】

下記、契約健診機関で、中建国保の組合員として予約をすることで無料で受診することができます。

表1 契約健診機関一覧表 【年度内随時】

| 契約健診機関名 | 所在地 | 電話番号 | 予約受付時間 |
|--------------------|----------------------------------|-------------------------|--|
| ★名古屋セントラルクリニック | 名古屋南区千種通7-10-1 | 052-821-0090 | 月～金曜日8:50～17:00 土曜日8:50～12:00 |
| ★名古屋栄セントラルクリニック | 名古屋市中区錦3-16-27 栄パークサイドプレイスB1 | | |
| ★国際セントラルクリニック | 名古屋市中村区那古野1-47-1 国際センタービル10F | | |
| ★大名古屋ビルセントラルクリニック | 名古屋市中村区名駅3-28-12 大名古屋ビルディング9F | | |
| ★和合セントラルクリニック | 愛知県東郷町大字香木字土1-1884 | 052-732-2200 | 月～金曜日 9:00～16:30 |
| ★オリエンタル労働衛生協会 | 名古屋市千種区今池1-8-4 | 0533-59-7171 | 月～金曜日9:00～17:00 土曜日(第一土曜以外)9:00～13:00 |
| ★オリエンタル蒲郡健診センター | 蒲郡市海陽町2-2 | 0566-75-7515 | 火～土曜日 9:00～17:00 |
| ★三河安城クリニック | 安城市相生町14-14 | 052-481-9191 | 月火水金曜日9:00～19:00 木土曜日9:00～11:30担当:高見 |
| ★ライフ健康クリニック | 名古屋市中村区道下町2-26 | 052-486-6875 | 月～金曜日 8:00～17:00 |
| ★ライフハロークリニック | 名古屋市中区錦2-5-12 | 0561-82-6194 | 月～金曜日8:30～17:00 土曜日8:30～11:30 |
| ★瀬戸健康管理センター | 瀬戸市共栄通1-48 | 0120-489-545 | 月～金曜日8:30～17:00 土曜日8:30～11:00 |
| 岡崎市医師会はるさき健診センター | 岡崎市針崎町字春咲1-3 | 0564-24-2217 | 月～金曜日9:00～17:00 土曜日9:00～11:00 |
| 宇野病院健診センター | 岡崎市中岡崎町1-10 | 0567-28-5151 (内線311) | 月～金曜日 9:30～17:00 |
| 津島市民病院健康管理センター | 津島市橋町3-73 | 0569-27-7887 | 月～金曜日9:00～17:30 土曜日9:00～12:30 |
| 半田市医師会健康管理センター | 半田市神田町1-1 | 0565-57-3366 | 月～金曜日10:00～17:00 土曜日10:00～14:00 |
| 中野胃腸病院健診センターなかの | 豊田市駒新町山1-12 | 0532-61-3000 | 月～金曜日8:30～17:30 土曜日8:30～12:30 |
| 光生会病院総合健診センター | 豊橋市吾妻町137 | 052-737-6500 | 火～土曜日 8:30～16:00 |
| エルスメディケア名古屋(女性専用) | 名古屋市中区栄2-1-1 日土地名古屋ビル3F | 0586-63-3200 | 月～土曜日 8:30～17:00 |
| 泰玄会西病院 | 一宮市小信中島字郷中104 | 0562-93-8222 | 月～金曜日8:00～18:00 土曜日8:00～17:00 |
| 中京サテライトクリニック | 豊明市沓掛町石畑180-1 | 0586-73-8818 | 月～水・金曜日8:30～12:00 16:00～19:00 木・土曜日8:30～12:00 |
| 木村クリニック | 一宮市松降通7-22 | 050-3541-2267 | 月～金曜日 9:00～16:00 |
| KKCウエルネス名古屋健診クリニック | 名古屋市中区栄2-10-19 | 0566-41-6548 | 月～水・金・土曜日 9:00～17:00 |
| 小林記念病院健康管理センター | 碧南市新川町3-88 | | |

※受診希望日の2週間前までに、「契約健診機関」へ直接電話予約をしてください。
 ※エルスメディケア名古屋は、「女性専用」の健康診断機関になります。ご注意ください。
 ※表1★印以外の契約健診機関で受診され、アスベスト読影をご希望される方は、レントゲンデータやフィルムを組合までご提出ください。

③ 事業者健診

適用除外事業所(法人・従業員5人以上の個人事業所)についても表2「必須検査項目」を受診することで補助が受けられます。
 (申請方法等については、必ず受診前に組合へご連絡ください。)

② 契約健診機関以外で受診する(個人健診)

契約健診機関以外でも下記「必須検査項目」を受診することで、補助が受けられます。

(申請方法等については、必ず受診前に組合へご連絡ください。)

表2 必須検査項目

- A【基本健診項目】**
- 問診
自覚症状・既往歴・生活習慣
 - 理学的検査
視診・触診・打診・聴診
 - 身体測定
身長・体重・BMI・腹囲
 - 血圧測定
収縮期血圧・拡張期血圧
 - 血液検査
空腹時または随時中性脂肪(食後)・HDLコレステロール・LDLコレステロール・GOT・GPT・γ-GTP・HbA1C・空腹時または随時血糖(食後)
 - 尿検査
尿糖・尿たんぱく
- B【胸部直接レントゲン撮影】**
- 間接レントゲンは不可
- C【がん検診】**
- がん検診であれば項目は問いません
- 【詳細な健診項目】(医師の判断による追加項目)
- 心電図・赤血球数・血色素量(ヘモグロビン値)・ヘマトクリット値・眼底検査
 - ①基本的な健診項目……………補助額7,000円(最大)
 - ②胸部直接レントゲン撮影……………補助額2,000円(最大)
 - ③各種がん検診……………補助額2,000円(最大)
- 「Aの基本健診項目」を満たしていないと補助が受けられない場合があります。

④ 巡回健診 【要予約】

今年度も6月から巡回健診を実施しています。未受診者を対象に案内を発送しました。中建国保へ新たに加入された方にも、ご案内を随時発送しています。

また、健診項目については、特定健診に必要な基本項目、大腸がん検診及び労働安全衛生法による必須項目のほか、次の独自の項目が追加されます。

- 【巡回健診の追加項目】**
- 肝・胆道系検査(TP、T-Bil、Alb、ChE、ALP、LDH、LAP)
 - 腎臓系検査(BUN、クレアチニン、eGFR、UA)
 - 脾臓系検査(アミラーゼ)
 - 貧血検査(Fe、TIBC、UIBC)
- ※節目健診の補助を希望される方は、巡回健診の受診はできません。

受講者募集

「足場の組立て等 作業主任者技能講習」開催



申込みQRコード

労働安全衛生法・関連法令に基づき、「足場の組立て等作業主任者技能講習」を下記のとおり実施いたします。

この講習は、二日間受講し、規定の成績を得た方に技能講習修了証が交付されます。

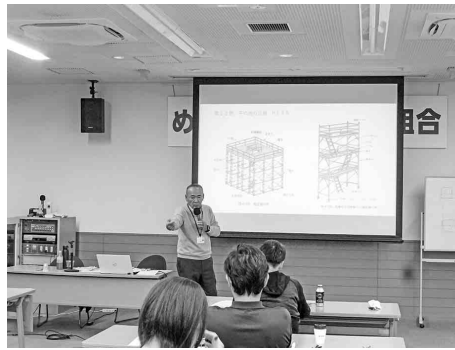

足場作業主任者講習の様子

■開催日時 十月十七日(木) 十八日(金) 午前九時～午後五時三十分(休憩含む)

■会場 全建愛知会館

■対象者 二十歳以上で足場の組立て、解体変更に関する作業に三年以上従事した経験者。

・学校教育法による大学、高等専門学校又

は高等学校において土木、建築又は造船に関する学科を専攻して卒業した者で、その後一年以上足場の組立て、解体又は変更に関する作業に従事した経験者。

※平成二十七年三月の労働安全衛生法改正により、業務従事期間の確認をさせていただきます。受講できない場合がありますのでご了承ください。

■受講料 組合員 一万円

組合員外 一万四千元

(※一部講習免除八千円)

■定員 三十四名

(定員になり次第締め切り)

■備考

登録番号 一一九六号

申込み・問合せ 全建愛知建設技能講習センター

Tel 052-659-0288

建設業の一人親方等に対する 安全衛生教育研修会

令和六年度 厚生労働省委託事業

労働者の死亡者は全産業七百五十五人のうち建設業では二百二十三人と業種別で最多！

そのうち一人親方等の死亡者は八十人！ 労働者、一人親方等のいずれも、事故の型別では、「墜落・転落」が最多！

あなたも研修会に参加しませんか？

無料

愛知会場 (第3回) 2024年10月8日(水)13:30~16:30

開催会場: 名古屋商工会議所 第6会議室 (名古屋市中区栄2-10-19)

講師: 高濱 伸充氏、安藤 眞理氏 定員: 35名



会場案内

Tel 03-5283-1030



申込みQRコード

「一般建築物 石綿含有 建材調査者講習」開催

大気汚染防止法の改正により、建物の解体・改修工事時の石綿飛散防止対策が強化されました。令和5年10月1日以降、調査者の資格を取得した者による事前調査が義務付けられることを受け、調査者資格を取得するための講習を、(一財)日本環境衛生センターの協力を得て、全建愛知建設労働組合(全建愛知)で開催します。

■受講資格 全建愛知の組合員および組合員の従業員のみ。なお、次のいずれかの受講資格(受講区分)を満たす必要があります。

Table with 3 columns: 受講区分, 受講資格, 実務経験年数. Contains 8 rows of qualification details.

■開催日時 令和6年11月14日(木)~15日(金) 1日目(座学講習) 午前9時~午後5時30分予定

国土交通省補助事業 令和6年度住宅・大工技能者等の担い手確保・育成事業 中堅大工実技研修 スキルアップ講習会



申込みQRコード

町二丁目一一一

国土交通省補助事業において採択され、今年も建築大工職の経験者を対象に規矩術を習得するため、実技研修のスキルアップ講習会を四日間開催いたします。

Table with 4 columns: 日付, 開催日時, 講習内容, 規矩術・現寸図作成・木ごしらえ・墨付け

応急危険度判定士 講習会のご案内

講習会のご案内



申込みQRコード

愛知県では、大規模地震発生直後に、被災した建物を調査し、その危険性を判定するボランティア「応急危険度判定士」を、一九九五年度から養成しています。

この度、以下のとおり、二〇二四年度講習会を開催します。

「応急危険度判定士」として登録していただきますようご案内します。

受講資格 愛知県内在住又

開催日時 (各日午後1時~3時30分まで)

Table with 3 columns: 開催日, 会場, 定員. Lists dates and locations for the emergency hazard assessment training.

(CPD 認定講習会: 2単位)

二級・木造、一級建築施工管理技士 申込み・問合せ 愛知県建築物地震対策推進協議会事務局

Tel 052-264-4022

参加費 無料

持参品 筆記用具

1日目 現寸図作成道具 (さしがね、直定規、三角定規他)、大工道具一式

2・3・4日目 大工道具一式

※昼食は4日間準備いたします

申込み QRコードから申し込みをお願いします

8月8日(木) Multibox社

名古屋市中区大須3-10-35

その他 受講される方は、建設キャリアアップシステムと能力評価の登録のご協力をお願いいたします。

問合せ 愛知県建設組合連合会

Tel 052-228-9925

Fax 052-251-8866

6・16 第52回定期大会開催

「組合員の命・暮らし・仕事」を守ろう！

令和六年六月十六日(日)、名古屋国際会議場で全建愛知第五十二回定期大会を開催し、総勢二百五十四人が参加しました。

【運動方針 抜粋】

◎賃金単価引き上げ・CCUS登録推進の取り組み

建設技能者の処遇改善や担い手確保・育成、社会保険加入対策、働き方改革など建設産業政策が、CCUSを軸に着実に進められており、国土交通省が「不退换の決意を進める」と表明し、大臣告示にも「建設技能者とはCCUSに登録された者をいう」と明記されています。登録者は百四十万人を突破し、建設技能者の約二人に一人が登録して



第52回定期大会の様子

います。CCUSに登録しなければ、「経験や技能に応じた賃金・単価が得られない」「受注減に繋がる」「事務作業の負担増」といったデメリットを被りかねません。

◎CCUSの目的の1つである「技能評価による処遇改善(＝技能レベルに応じた賃金水準を目指す)」について、レベル判定で経歴証明を受けける期間が二〇二九年三月までに延長されましたが、「経験を証明できる期間」は、二〇二四年三月までです。それ以降に技能者登録・レベル判定をして、その時点ではレベルにしかならず、ゼロからのスタートになります。早めに登録してください。

◎「めざせ!2万人の組合」へ向けた組織拡大の取り組み、事業所対策の取り組み

二〇二三年度も組織拡大を中心に様々な組織拡大行動が展開された結果、二〇二三年十一月に「めざせ!一万五千人」の目標を達成することができました。組織拡大行動を積み重ね、ご奮闘いただいた組合員とその家族、本部支部役員の方へ

感謝申し上げます。新たな目標「めざせ!二万人の組合」の達成に向けて、組合員とその家族、本部支部役員が一体となつて、組合の魅力を伝え、組織拡大行動に取り組んでいきます。

全建愛知の加入メリットである「特別加入ができる労災保険」「CCUS、働き方改革等への対応や業界情報の提供」など、組合の魅力をしっかり発信し、伝えていくことで、より脱退防止に努めることを軸とすることが重要となります。

事業所対策では、「働き方改革へ対応した社労士による相談体制」「CCUSに関する相談や情報提供をはじめ、レベル判定の代行申請」、「特定技能外国人受入事業所証明書の申請受付」を行います。

◎建設国保の推進

建設国保の魅力ある制度である「傷病手当金制度」「償還金制度」「予防接種補助金」「無料の健康診断」等の付加価値など、建設国保の魅力を発信してい

〈組合功労者表彰〉

- 大野 勝義さん(北支部)
長瀬 真美さん(北支部)
神原 照美さん(北支部)
竹下 英治さん(一宮支部)
大谷 晃輝さん(守山支部)
皆本 哲男さん(緑支部)
山下 孝二さん(瑞穂支部)
伊藤 克彦さん(旭瀬戸支部)
板東 司土さん(天白支部)
佐々木英史さん(天白支部)
近藤 三雄さん(中川熱田支部)
佐々木隆司さん(岡崎支部)
佐々木悦子さん(岡崎支部)



組合功労者表彰を受賞した大野勝義さん

蟹江 孝紀さん(海部支部)

- 〈組織拡大表彰〉
中支部、長久手支部、東海支部、港支部、一宮支部
〈支部通信員感謝状贈呈〉
河野 弘貴さん(東海支部)
長瀬 真美さん(北支部)
北原 康博さん(守山支部)
服部 光枝さん(緑支部)
中島 裕子さん(豊田支部)
石原 弘康さん(碧海支部)
戸谷 真也さん(勤続20年)
桑原 健さん(勤続20年)
田中 雄彦さん(勤続20年)

【収入の部】

Table with 4 columns: 項目, 51期決算額, 52期予算額, and sub-totals for 前期繰越, 追加収入, 雑収入.

【支出の部】

Table with 4 columns: 項目, 51期決算額, 52期予算額, and sub-totals for 定期大会費, 会議費, 支部活動費, etc.

〔采寛〕(順不同・敬称略) (代) は秘書

全建総連/勝野野司書記長、中建国保/岩館高志常務理事、立憲民主党国会議員/重徳和彦衆議院議員(愛知県連代表)、国民民主党国会議員/古川元久衆議院議員(愛知県連代表)、大塚耕平参議院議員(無所属、あいち民主県議団/森井元志県議会議員(回長)、名古屋民主市会議員団/小川俊之市議会議員(回長)、立憲民主党国会議員/牧義夫衆議院議員、吉田統彦衆議院議員、斎藤嘉隆参議院議員、近藤昭一衆議院議員(代)、田島麻衣子参議院議員(代) 前衆議院議員/松田功 あいち民主県議団/谷口知美、江原史朗 春日井市会議員/小原哉、鈴木宏幸 北名古屋市会議員/上野雅美 長久手市会議員/水野勝康 豊明市会議員/中塚隆一 中部日本建設労働組合/加藤貴明書記長、松原幸雄会計

◎組合員の利便性向上のため、電子申請を目指す取り組み

組合独自共済は各種祝い金をベースに、死亡弔慰金や入院手当金等で構成されており、いずれも所定の申請様式(紙)で申請いただいています。この内、全労済に再共済している死亡弔慰金や中建国保の給付に關連する入院手当金を除く部分については、これまでの紙ベースによる申請以外に、電子申請が可能となるよう、手続きの簡素化を目指します。

〔祝電〕(順不同・敬称略) 全百十三通いただきました。

ありがとうございます。

全建総連
全建連
全建連岐阜建設労働組合、全建連静岡岡崎建設労働組合、三重県建設労働組合、愛知県建設労働組合、全建連北海道建設労働組合連合会、青森県建設労働組合、岩手県建設労働組合連合会、秋田建設労働組合、山形県建設労働組合連合会、福島県建設労働組合連合会、茨城県建設労働組合、埼玉県建設労働組合連合会、埼玉県建設労働組合、埼玉県建設労働組合、千葉県建設労働組合、全建連千葉県建設労働組合、千葉県建設労働組合、全建連東京都建設労働組合、東京都建設労働組合、首都圏建設産業工二オン、神奈川県建設労働組合連合会、山

関係団体・企業

こくみん共済coop(全労済) 愛知推進本部、愛知県労働者福祉協議会、一般財団法人愛知県労働者福祉基金協会、東海労働金庫名古屋支店、独立行政法人住宅金融支援機構東海支店、きらら保険サービス株式会社東海営業支店、ティークシ愛知、共栄火災海上保険株式会社中京支店、北辰税理士法人

国会議員

(衆議院議員) 古川元久、近藤昭一、伴野豊、大西健介、重徳和彦、吉田統彦(参議院議員) 大塚耕平、斎藤嘉隆、伊藤孝恵、浜口誠、田島麻衣子

首長

浅井田宗(豊橋市)
県議会議員
高木浩司、富田昭雄、華地山義章、谷口知美、鈴木雅登、河合洋介、安井伸治、黒田太郎、鳴海康裕、松本守、天野正基、福田喜夫、村高嘉将

名古屋市議会議員

田中里佳、加藤一登、服部将也、岡本康宏、橋本浩幹、山田昌弘、森智雄、上園晋介、日比美咲、赤松哲次、奥村文悟、久野美穂、塚本剛志

その他市議会議員

宇山祥子(一宮市)、中村一仁(一宮市)、水野勝康(長久手市)、伊藤伸一(尾張旭市)

その他

岡本充功(前衆議院議員)、松田功(前衆議院議員)、西川厚志(立憲民主党愛知県第5区総支部長)、藤原規貞(立憲民主党愛知県第10区総支部長)、日野紗里亜(国民民主党愛知県第7区総支部長)

雇用保険加入の事業者へ朗報

厚生労働省／人材確保等支援助成金 (CCUS等普及促進コース)

2023年度に引き続き、CCUS推進のための具体的施策の1つとして、雇用保険における建設事業主の上乗せ分を財源とした「人材確保等支援助成金（建設キャリアアップシステム等普及促進コース）」が行われます。全建総連住宅センターでは助成金を活用し、CCUSを普及・促進させ、建設労働者の入職及び処遇改善を図ります。

- 事業期間（予定）
2025年3月末まで
- 対象事業
 - ①事業者登録料、技能者登録料を助成する事業。
なお、事業者登録は資本金1億円未満、技能者登録は詳細型に限る。
 - ②カードリーダー購入を助成する事業
- 助成額
対象経費の約3分の2
- 要件
 - ①助成金を活用したい組合員さんは、全建総連住宅センターに会員登録してください。

②事業者登録料・技能者登録料の約3分の2が助成されるため、約3分の1は助成金を活用した組合員さんが負担してください。

- 対象経費
 - ①事業者登録料（資本金1億円未満の事業者）

| 資本金 | 事業者登録料 |
|--------------------|---------|
| 500万円未満 | 6,000円 |
| 500万円以上1,000万円未満 | 12,000円 |
| 1,000万円以上2,000万円未満 | 24,000円 |
| 2,000万円以上5,000万円未満 | 48,000円 |
| 5,000万円以上1億円未満 | 60,000円 |

- ②詳細型技能者登録料4,900円 ※簡略型は対象外
- ③カードリーダー購入費用（1会員30万円まで）
- 申請・問合せ
技術対策部までご連絡ください。



中建国保では、被保険者の健康増進のための保健事業として、保養施設の利用に補助を行っています。

中建国保 保養施設の利用で補助金支給 ご家族そろって楽しい余暇を

余暇を利用して、心身のリフレッシュにご利用ください。対象の保養施設に宿泊した日において、中建国保の被保険者資格があれば補助を受けられます。（但し、宿泊料金が無料の場合は補助の対象者から除きます）

補助金は、一人当たり三千円。年度内一回補助が受けられます。

（令和六年四月一日～令和七年三月三十一日までの宿泊に適用）

ご利用方法は…

- ①施設を利用する場合は、ご希望の施設に直接お申込みください。
- ※保養施設は、「中建国保の便利帳／令和六年度版」に一覧掲載。
- ②便利帳の「保養施設利用者補助金申請書」にフロントで宿泊証明をもらってください。
- ③「申請書」を組合へ提出してください。

※補助金は申請月の翌月末に組合員名義の指定口座に振込みます。

今年もナガシマスパークランドの特別割引を実施します

施設利用(割引適用)期間：7月6日(土)～9月30日(月)

ナガシマスパークランドの特別割引を利用するには、インターネット（サイト：「アソビュー」）からの予約・決済が必要になりました。そのため、組合への特別割引の申請方法も、電話やFAXによる申請からEメールでの申請に変更しました。

特別割引の申請からナガシマスパークランドを利用するまでの流れについて、下記をご参照ください。

- ★「アソビュー」のアカウント登録（初回のみ）
右記、QRコードより「アソビュー」のアカウント登録をお願いします。登録ができない場合は、特別割引が利用できません。



- ①組合へ、特別割引の申請メールを送信していただくか、組合ホームページから申請してください。申請専用メールアドレス…「coupon@zenken-aichi.com」

パソコンやスマートフォンより下記の必要事項を入力し、申請専用メールアドレスへ送信してください。（必要事項の項目が抜けている場合は、特別割引を受けられません。）

- 必要事項**
- ①組合員の氏名とフリガナ
 - ②生年月日
 - ③携帯電話番号
 - ④利用券種を選択
 - A. スパークランド入場券
 - B. スパークランドパスポート（入場&のりもの乗り放題）
 - C. ジャンボ海水プール入場券（スパークランド入場+海水プール入場）
 - D. ワイドパスポート（スパークランド入場&のりもの乗り放題+海水プール入場）
 - E. 湯あみの島入館券

- ②組合より、専用販売画面のアドレスと利用される券種の特別割引（クーポンコード）を返信します。

- ③専用販売画面より、必須項目を入力・確定してください。

1. 申請された券種まで移動し、「チケット購入に進む」を選択
2. 利用したい日付と枚数を選択
3. 購入者情報の入力（ログインすると簡略できます）
4. 購入者の確認事項
5. お支払い方法の選択とクーポンコードの入力（入力がないと次には進めません）

| 設問 | 入力 |
|-----------------------------|--------------|
| 1. 所属企業名もしくは所属団体名 | ⇒ 「全建愛知」を入力 |
| 2. 上記の所属者氏名 | ⇒ 「氏名」を入力 |
| 3. 上記の所属者の部署または、支部名 | ⇒ 「支部名」を入力 |
| 4. 利用者氏名(実際にチケットを利用される方の氏名) | ⇒ 「利用者氏名」を入力 |

- ④上記③で確定した際の「QRコード」を施設の入場券売場で提示すると、係員が読み取って入場できます。

＜特別割引を利用するにあたっての注意事項＞

- ★施設の割引利用はひと家族1回までです。
- ★申し込みのタイミングと組合からのクーポンコード送信のタイミングは、右記のとおりです。
- ★利用日や人数を変更したい場合、当初の予約を「取り消し」することで、クーポンコードが再利用できます。

| 申し込みのタイミング | 組合からのクーポンコード送信のタイミング |
|---|--|
| 平日の月～金曜日の15時まで 〈最終申込〉9月27日(金)15時まで | 当日17時ごろ |
| 土日及び平日の月～金曜日の15時以降 〈最終申込〉9月27日(金)15時以降 | 翌日10時ごろ(翌日が休日の場合、その後の平日10時ごろ) 送信できません。(28～30日は特別割引利用不可) |

＜申請方法が変わりましたので
ご注意ください＞

| 利用料金表 | | | |
|---------------|----|--------|--------|
| | 券種 | 一般価格 | 特別価格 |
| 大人 (中学生以上) | A | 1,600円 | 1,000円 |
| | B | 5,800円 | 4,800円 |
| | C | 4,500円 | 3,700円 |
| | D | 7,500円 | 6,600円 |
| | E | 2,100円 | 1,500円 |
| 小学生 | A | 1,000円 | 500円 |
| | B | 4,400円 | 3,500円 |
| | C | 3,000円 | 2,300円 |
| | D | 5,500円 | 4,700円 |
| | E | 1,300円 | 900円 |
| 幼児 (2歳以上) | A | 500円 | 100円 |
| | B | 2,700円 | 2,000円 |
| | C | 1,700円 | 1,200円 |
| | D | 3,200円 | 2,700円 |
| | E | 700円 | 300円 |

受講生募集中 国土交通省補助事業
「建築大工の担い手確保・育成支援事業」講習開催
仕事に活かす基礎知識の向上と実務支援対策の一環

本講習は、国土交通省補助事業「木造住宅・都市木造建築物における生産体制整備事業」を活用して実施しています。

今年度は、9月～11月の3カ月間、72時間で開催する予定です。

本事業の目的に添って、大工技能者として、建設キャリアアップシステム(CCUS)における建築大工の能力評価基準「レベル2」以上の判定を受けることを目標に実施していきます。

つきましては、若年技能者(従業員)の育成強化のために、各事業者の皆様へは、本事業を有効的に活用いただきますよう、何卒よろしくお願い申し上げます。

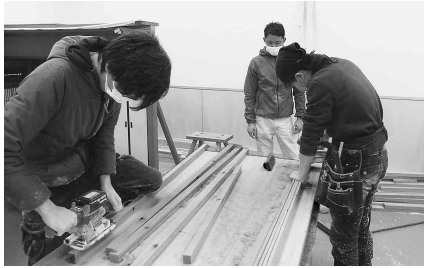

前回の講習会の様子

補助金
276,500円
をお支払いします
(予定)

- **日時(予定)**
 9月～11月の平日
 午前9時30分～午後4時30分
 (毎週1日開催 合計12日間 72時間)
 ※詳細日程は、申し込み事業所様に後日ご案内いたします。
- **集合訓練時間・科目(予定)**
 ①座学講習(36時間)
 ・パソコンを使用した講習
 ②実技講習(36時間)
 ・大工道具の使用方法和手入れ
 ・規矩術講習
- **分散訓練(現場指導)時間**
 35時間
 ※受講者が従業員の場合、事業所に対して分散訓練費用(276,500円/人)をお支払いする予定です。
- **集合訓練(座学・実技講習)会場**
 全建愛知会館
- **受講費用**
 20,000円(講習初日にお支払い下さい)
- **持ち物**
 座学講習…筆記用具
 実技講習…さしがね(㎝)、直定規(1m)
- **〆切**
 8月23日(金)
- **問合せ・申込**
 住宅対策部・技術対策部まで、ご連絡ください。



申込みQRコード



日本庭園前で家族揃って記念撮影

最終和やかな雰囲気でも楽しかったです。京都の街並みの魅力と伝統芸能、吉本新喜劇など歴史を感じると共に、現代の京都の観光地としての魅力を感じました。



涼しげな浴衣姿で記念撮影

【櫻井亮太通信員】



どのさくらんぼにしようかな～

した後は、食卓のピアンテさくらへ。お肉を目の前にすると皆様はくはくと。追加で馬肉を注文する方も多くいました(これも安心)。

晴天ではありませんでしたが、移動は雨。観光時は曇り。と恵まれ、渋滞もなく無事解散することができました。ご参加いただきありがとうございました。

【長瀬真美通信員】

六月二日、北支部壮年部主催、信州さくらんぼ狩り」へ三十四名で行きました。信州入り先ずは「道の駅とよおかマルシェ」。野菜や果物が新鮮で値段が安い。「二百円だった」とも購入した、我が支部長。足湯もあり、買い物等各々時間を過ごしました。

次はお自当のさくらんぼ狩り。少し時期が早い為、品種はアメリカンチェリーの様な濃紅色をした「紅さやか」。柔らかさも甘酸っぱさも良く、紙コップいっぱいに入れていく方も。制限時間三十分

へ。庭園を散策し、雨で濡れ生き生きとした美しい苔も見る事ができました。帰りの車中では、支部長主催じゃんけん大会で大いに盛り上がりました。

【堂満秀幸通信員】

北支部壮年部/レクリエーション
充実した一日となりました



おいしい昼食に大満足!

海部支部/UVレジン体験教室
充実した体験ができました

令和六年六月二十三日、UVレジン体験教室を開催しました。

大人四名、子供二名、講師二名の八名にてレストラン天王美和店での開催でした。

今回は「体験」ということもあって最初に危険性についてのお話をしました。



熱心に説明する講師

レジン液とUVライトが危険であると知っていたので、安全に作業をすることを約束しました。指導する講師が悪かったせいか?なかなかうまくいかなくて、何度も作り直しました。そんなこんなでなんとか形になりました。講師は「失敗作も体験の



どんなアクセサリができるかな～

内」と苦しい言い訳をしてました。失敗した副産物を使って「風鈴」を作成したり、宇宙玉の「渦巻き」の作り方を実演して見ていただきました。

中支部/レクリエーション

京都の魅力再発見できた一日でした

二〇二四年六月二十三日、京都の名所を一日で回る中支部バスツアーに参加しました。

京都へ向かう車内で、笑い健康についてのDVDを鑑賞しました。落語から始まり、笑いに



かわいいアクセサリができました

あつという間に時間がたち、お昼になってしまいました。豪華な食事に舌鼓を打ちつつ、まだ物足りないようだったので飲み物を追加して質問などを受付しました。

【堂満秀幸通信員】

お得な情報 コーナンPROでお買物をすると特別優待「3%割引」

愛知・静岡に9店舗あるコーナンPROでお得にお買物することができます。

- 期 間 2025(令和7)年6月30日(日)まで
- 内 容 コーナンPROでお会計の際に「組合員手帳」を提示すると、特別優待「3%割引」にてお買物ができます。組合員手帳の「組合員証」欄には氏名等を記入してから、レジにお並びください。
- 対象店舗
 コーナンPRO一宮店
 コーナンPRO宝生店
 コーナンPRO小牧店
 コーナンPRO新小牧パワース店
 コーナンPRO熱田四番町店
 コーナンPRO春日井稲口店
 コーナンPRO新守山店
 コーナンPRO浜松和田店
 コーナンPRO浜松入野店



住宅デー予定

■港支部/木工教室
 ■日程 八月十一日(日)
 ■会場 こだわわ(こどもランド)

■木曾川支部/住宅デー
 ■日程 九月十五日(日)
 ■会場 一宮市立黒田小学校

支部レク予定

■碧海支部レク/
 フルーベリー持りとまるは
 食堂エビフライと温泉入浴
 ■日程 八月四日(日)
 ■行先 知多半島

■守山支部 守山昭和の会/
 京都大文字焼き
 ■日程 八月十六日(金)
 ■行先 京都方面

■一宮支部青年部主催/
 メガインティアンスステ
 キハウスとお菓子作り体験等
 ■日程 八月二十一日(水)
 ■行先 犬山・小牧

■津島支部レク/ぶどう作り
 ■日程 九月八日(日)
 ■行先 三重県赤目方面

■旭瀬戸支部レク/ぶどう作り
 ■日程 九月八日(日)
 ■行先 岡崎方面

■東海支部レク/
 ■日程 九月八日(日)
 ■行先 福井方面

■碧海支部レク/
 栗拾いと恵那峡ウォーキング
 ■日程 九月二十九日(日)
 ■行先 中津川マロンパーク

■緑支部主婦の会/
 劇団四季バケモノの子観
 劇及びランチ
 ■日程 十月十日(木)
 ■参加資格 組合員の配偶者及び女性組合員
 ■定員 三十五名
 ■受付期間 八月五日(月)朝九時より
 ■申込 八月十三日(火)
 ■申込 必ずFAX番号・携帯番号・住所・参加者氏名・組合員氏名を記入して、FAXで申込ください。
 ■申込・問合せ 鬼頭まで
 FAX(052)303-8515
 TEL0909-12216255

■緑支部レク/ユニバーサル
 スタジオジャパン
 ■日程 十月十三日(日)
 ■行先 大阪方面

■北陸支部レク/
 北陸方面一泊旅行
 ■日程 十一月二日(土)~三日(日)
 ■行先 北陸方面

支部レク募集

■中川熱田支部主婦の会/
 渥美メロン作り二個と1/2試食
 ■日程 九月二日(月)
 ■集合 金山駅 午前七時
 ■会費 五十円
 ■問合せ 石島智也まで
 TEL09032564345

■海部支部/
 初心者向けパソコン教室
 ■日時 九月八日(日)
 ■日時 午前九時三十分~
 ■定員 十名
 ■申込 八月三十日(金)
 ■申込 詳細については海部支部HPまたはグループLINEにてご確認願います。
 ■問合せ 申込 石島智也まで
 TEL09032564345

支部レク募集

■瑞穂支部主婦の会/
 ちょっとリッチなイタリ
 アン 懇親会
 ■日程 九月十一日(水)
 ■会場 ザ・カワフンナコヤ(中区丸の内)
 ■会費 千円
 ■申込 八月十九日(月)
 ■申込 問合せ 植北まで
 TEL090121870805

■中村支部主婦の会/懇親会
 ■日程 十月二十三日(水)
 ■会場 名古屋観光ホテル 中華料理「柳城」
 ■会費 三千円
 ■申込 九月三十日(月)
 ■連絡先 内藤まで
 TEL09032564345

**社会保険労務士に
ご相談を!**

賃金問題
セクハラ・パワハラ
その他の労働問題

労働条件の変更
退職・解雇



社会保険労務士による 無料の電話相談・個別相談会を実施

組合員の皆様、労働管理、労働トラブルなどで困ったときは、提携している社会保険労務士に相談できます。

電話相談は、無料。
 労務相談会については、三十分無料で受けることができます。

○電話相談…随時
 ○労務相談会…予約制

●日時
 八月三十日(金)
 午前十時~十三時三十分
 十一時~十三時三十分

組織人員

令和6年7月1日現在の
組織人員は、15,104人。
引き続き組織拡大にご協力
よろしくお祈いします。

**全建愛知会館
タイルカーペット張り替え施工業者募集**

●ご応募お待ちしております

経年劣化のため、二階のタイルカーペットを張り替えることとなりました。
つきましては、施工業者を募集します。ぜひご応募ください。

■仕様 スミノエ LPR-2000
 ■面積 約四百二十㎡(第一・二小会議室、講習室、廊下)
 ■申込・問合せ 令和六年九月十三日(金)まで
 ■申込・問合せ 会館管理委員会担当までご連絡ください。

中建国保 令和6年度 高齢受給者証を送付しました

中建国保に加入している70歳~74歳の方に、有効期限を更新した高齢受給者証を7月末に簡易書留郵便で世帯の対象者全員分をまとめて組合員宛に郵送いたしました。高齢受給者証がお手元に届いた際は、記載内容が正しいかどうか必ずご確認ください。記載内容に変更や誤りがある場合は、健康保険・共済係にお問い合わせください。

また、配達期間内に受け取ることができなかった高齢受給者証については、郵便局から組合に返戻されますので、健康保険・共済係までご連絡ください。

現在お持ちの高齢受給者証は、有効期限が過ぎてから細かく裁断するなどして、個人情報漏洩しないよう十分ご注意ください。処分していただきますようお願いいたします。

※問合せ 健康保険・共済係までご連絡ください。

折り畳み式キャリーワゴンをお譲りします

使用頻度も少なくきれいな状態のキャリーワゴン
を無償でお譲り致します。
バーベキューやレジャーでの利用に大変便利です。

※ご希望の方は総務課まで
 ※組合まで取りに来られる方限定
 ※締め切り/令和六年八月三十日(金)
 ※希望者多数の場合は、厳正に抽選を行います。

容量 58ℓ
重量 5.2kg
走行時耐荷重 60kg

45cm 68cm
45cm 13cm 68cm

ストッパー付
ポケット2つ
取っ手可動90度
カラー ブラック

**組合まで
お寄せください**

書き損じハガキ
世界の読み書きのできない人々が、学ぶための教育環境作りを応援する「世界寺子屋運動」書き損じハガキキャンペーンでは、書き損じたハガキを集め、国際協力に役立てています。ぜひ、一枚でも多くの書き損じハガキを組合へお寄せください。お待ちしております。

使用済み切手
組合では、「使用済み切手」もお受けしています。

全建愛知 LINE
最新情報配信中!
お友だち追加方法
1 QRコードで追加
2 ID検索で追加
@nai4725p



近況報告

◎新しい家族

三月から飼いだしているハムスターがかわいくて仕方ない様子の夫と娘。Tシャツのポケットに入れたり、毎日スキンシップしています。楽しそうです。

【美浜町／石垣さやかさん】
※癒しの存在ですね

◎夫婦で鳥取県へ

鳥取砂丘に行つて夫婦で砂丘を歩きました。とても広くびっくりでした。その後倉吉スイカの集荷場へ行き、食べ放題でとっても美味しかったです。

【東郷町／小山久子さん】
※スイカの食べ放題羨ましいです

◎クロスワード

クロスワード。答えは出ても、マス全て埋めることが出来ない時は、家族に聞いてみて「おーなるほど」となります。それでも埋まらない場合、ネットにお世話になり「へー」初

◎お願ひ

梅雨に入りましたが、毎日暑いです。たまたま建前が雨で中止になり、二度目の正直で建前が出来ました。まだまだ九月・十月までこの暑さが続くかと思うと、恐いです…。どうか、神様お願いです…。お日様は欲しいですが、暑さはいりません。宜しくお願い致します！すみません…お願いになりました(涙)。

【稲沢市／高原明大さん】
※暑さが和らぎますように…

◎初孫と対面

楽しみにしていた日が来ました。それは初孫と会った日。とても可愛くて癒されました。ばあば健康に気を付けて元気になさやと思わせてくれました。

【南区／小出美穂さん】
※これからも会おうが楽しみです

◎夏バテ対策

「暑いネ〜」が一番の挨拶になりました。今年も猛暑が押し寄せて来ます。夏バテにならないように、タンパク質・糖質を摂って体質をつくるのも大事。運動・睡眠を取ると良いそうです。自然との戦いは作文のようにはいきません。この夏に負けないように頑張りますよ。

【北区／平田康弘さん】
※対策して夏を乗り切りましょう！

◎健康のために

我が家は白米と玄米を半々に炊いていますが、健康のために雑穀を混ぜ始めました。これがとても美味しくて、モチモチプツプツしていてカレーなんかは特に最高です！ダイエツトにも良いと思っていたけど食べすぎてしまっそう…トホホ。

【天白区／竹内依子さん】
※雑穀米のカレー美味しそうです

◎十七年ありがとう

子の同級生ママさんの界限で電化製品故障が流行り始めました(笑) 例に漏れず、我が家の十七年選手の冷蔵庫も故障…。長年我が家の食卓を守ってくれてありがとう…!!

【瀬戸市／加藤菜美子さん】
※家電故障は突然です…

◎カラフルなかぼちゃ

今年夏の家庭菜園は数種のかぼちゃに挑戦。スクスク育ったかぼちゃ達が色づき始め、緑のかぼちゃ、白いかぼちゃ、赤いかぼちゃ等、毎日畑に見に行くのが楽しみです。

【田原市／舛本葉子さん】
※色々なかぼちゃがあるのでね

◎夏の訪れ

今年もふよふの芽が順調に伸びています。八月真夏になる頃には赤い花が咲きます。そして「あ〜夏が来たね」と実感するのです。

【豊明市／吉村くみ子さん】
※ふよふの花綺麗です

◎野菜作り

二年前から母に代わり弟が野菜を作っています。玉ねぎ、きゅうり、なす等々美味しーし、お客さんに配ると喜ばれます。今年は今きゅうりとなすを作っています。

【南区／伊東淳さん】
※自家製の野菜は美味しき倍増ですね

◎梅じんと

毎年3kg程の梅でシロツ



自動引落のお知らせ

今月の組合費等の自動引落日は27日(火)です。26日(月)までに、預金残高をご確認ください。尚、引落不能の場合は、下表のとおり翌月に延滞金が増加されます。

| | |
|-----|--------|
| 1ヵ月 | 300円 |
| 2ヵ月 | 800円 |
| 3ヵ月 | 1,800円 |

- 【EKOのカギ】
- 森の石松「江戸っ子だつてねえ…食いねえ」
 - 盆踊りの代表格
 - 「ゴロゴロ」「ピカッ!」
 - 幸…勢…命
 - たんすやいすなど、家中で使う道具
 - …門(かど)には福来たる
 - アダムとイブが住んでいたという…の園
 - 7月の第3月曜は…の日
 - サウナの3分…時計

- 【タテのカギ】
- 海水浴場の砂浜での遊びの一つ
 - 所変われば…変わる
 - 信号機の…は停止
 - 人数で割る…勤の食事代
 - 大工…弁慶の七つ…
 - 元素記号P
 - 英語でカウントダウン
 - 「ト〜とせ〜」など数を順に読み込む歌
 - 羽根車で風を起こす器具
 - 土用の丑の日と言えは?

■九月号の原稿締切 八月六日(火) 【編集後記】

◎十二年ぶりに夏の中央総決起大会に参加しました。以前参加した時よりも、かなり暑くなっています。

◎先日、母校の高校野球の応援に行つて来ました。久しぶりに歌う校歌は、とても懐かし、高校時代に戻った気分になりました。来年も応援に行きたいです。

クロスワード

《解き方》イラストをヒントにして、二重ワクの6文字をうまく並べてできる言葉は?

| | | | | | |
|----|----|----|----|----|----|
| 1 | 2 | 3 | 4 | 5 | 6 |
| 7 | 8 | 9 | 10 | 11 | 12 |
| 13 | 14 | 15 | 16 | 17 | 18 |
| 19 | 20 | | | | |

- さあ、皆さん挑戦してみてください。
- 正解者の中から、抽選で二十名様に図書カードをプレゼントします。
- 皆さんのご応募トシドシお待ちしております。また、お寄せいただいた近況報告については、掲載させていただきますことあります。ご理解ご協力よろしく願います。
- 鬼が登場する日本の代表的な昔話
 - ネギの球状の花
 - 夏の期間…休暇
 - 液体などをこす…装置
 - 親の…をかじる道楽息子のな昔話
 - 1厘の10分の1の単位
 - 「百舌」の読み方は?
 - 液体などをこす…装置
 - 親の…をかじる道楽息子のな昔話
 - 1厘の10分の1の単位
 - 「百舌」の読み方は?
 - 液体などをこす…装置