

お知らせ

ハウジング&リフォームあいち2013

日時 3月1日(金)~3日(日)
午前10時~午後5時
会場 吹上ホール
(名古屋市中区小企業振興会館)
住宅対策部では、3日(日)
「さいせん箱型貯金箱」を
作ります。皆さん、ぜひ遊
びに来てください。



http://www.zenken-aichi.com
全建愛知機関紙

全建愛知
全愛知建設労働組合

〒455-0008
愛知県名古屋市区九番町4-1-10
☎ (052)659-0288
FAX (052)653-0181
☎ 0120-154-931
☎ 050-3785-1684
E-mail: honbu@zenken-aichi.com

「一人親方労災保険」(以下、労災保険)に加入されている方は、三月末日をもって期限が切れるため、更新の手続きを行っていただく必要があります。

■引き続き労災保険を更新される方で、手続きをさ

一人親方労災保険加入者の皆様へ

労災保険の更新はお済みですか

「一人親方労災保険」(以下、労災保険)に加入されている方は、三月末日をもって期限が切れるため、更新の手続きを行っていただく必要があります。

■引き続き労災保険を更新される方で、手続きをさ

3,135.1億円確保

来年度予算 閣議決定



建設不況打開と生活危機突破、予算要求を実現するために中央総決起大会を昨年11月21日に開催しました

来年度(二〇一三年度)の政府予算案が一月二十九日(火)閣議決定され、国保組合関係の予算案については、総額で三千三百三十五億一千万円(対前年度比八十七億二千万円減)となりました。

厚労省保険局国保課によると、二〇一三年度予算において、前年度に比べ減額されているのは、国保組合の被保険者数の減少などにより、結果として予算額が縮小されたことが理由であると説明しています。

建設国保 現行補助水準確保の見通し

これにより、私たちの建設国保は現行補助水準を確保する見通しとなりました。私たちは、全国の仲間と家族によるハガキ要請行動(二月十二日現在、全国で百四十三万八千四百六十七枚/うち全建愛知二万三千五百八枚)や地元国会議員要請行動、中央での二度の総決起大会、中央行動、政党要請、また、年末および総選挙の影響により年明け

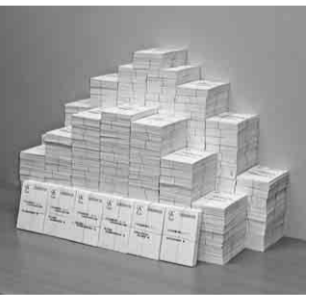

皆さんにお書きいただいたハガキ

① 労災保険のみ脱退され、組合には引き続き在籍される場合、お送りしました案内に同封の「更新ハガキ」にご記入およびご署名いただき、組合へ必ずお送りください。

② 労災保険だけでなく、組合も脱退される場合は、別途手続きが必要になります

① 労災保険のみ脱退され、組合には引き続き在籍される場合、お送りしました案内に同封の「更新ハガキ」にご記入およびご署名いただき、組合へ必ずお送りください。

② 労災保険だけでなく、組合も脱退される場合は、別途手続きが必要になります

石綿関連疾患検査面接指導実施 毎年、検査をお受けください

平成二十四年四月から十月の間に集団健康診断等を受診され、石綿関連疾患検査を希望された千二百三十五名中、二十三名の方と、過去の面接指導欠席者九名の方が、今回の面接指導の対象となりました。

この内、九名の方が一月

石綿関連疾患検査面接指導実施 毎年、検査をお受けください

平成二十四年四月から十月の間に集団健康診断等を受診され、石綿関連疾患検査を希望された千二百三十五名中、二十三名の方と、過去の面接指導欠席者九名の方が、今回の面接指導の対象となりました。

この内、九名の方が一月



面接指導を受ける組合員(左)

石綿関連疾患検査面接指導実施 毎年、検査をお受けください

平成二十四年四月から十月の間に集団健康診断等を受診され、石綿関連疾患検査を希望された千二百三十五名中、二十三名の方と、過去の面接指導欠席者九名の方が、今回の面接指導の対象となりました。

この内、九名の方が一月

公契約条例 厚木市でも採択 条例化は全国7自治体

公契約法・条例とは、公共工事において「契約時に労働者の賃金等を明らかにし、その賃金が未端の労働者まで確実に支払われること」を定めるものです。

全建連の公契約法・条例の制定運動は「建設労働者の賃金確保のためのルール」を、まずは公共工事から確立しようとするもので、法の制定を求める意見

公契約条例 厚木市でも採択 条例化は全国7自治体

公契約法・条例とは、公共工事において「契約時に労働者の賃金等を明らかにし、その賃金が未端の労働者まで確実に支払われること」を定めるものです。

全建連の公契約法・条例の制定運動は「建設労働者の賃金確保のためのルール」を、まずは公共工事から確立しようとするもので、法の制定を求める意見

石綿関連疾患検査面接指導実施 毎年、検査をお受けください

平成二十四年四月から十月の間に集団健康診断等を受診され、石綿関連疾患検査を希望された千二百三十五名中、二十三名の方と、過去の面接指導欠席者九名の方が、今回の面接指導の対象となりました。

この内、九名の方が一月

2013年度 国保組合関係予算案	
◎定率補助	2,017.2億円(対前年度比-59.5億円)
◎調整補助金	1,035.5億円(対前年度比-24.3億円)
◎出産育児一時金補助金	23.7億円(対前年度比 -0.9億円)
◎高額医療費共同事業補助金	22.2億円(対前年度比 ±0億円)
◎事務費負担金	25.2億円(対前年度比 -1.5億円)
◎特定健診・保健指導補助金	11.3億円(対前年度比 -1.0億円)
合計	3,135.1億円(対前年度比-87.2億円)

※項目毎に四捨五入しています

「自動引落のお知らせ」郵送します — 引落通知書の見方 —

見本です

※内訳 金額は、組合員個々に異なります。①

平成 25年 04月分 引落日 03月27日

455-0008

① 名古屋市港区九番町4-1-10

② 全建 太郎 様

③ 54321 港 ④ 1

H25/04において、介護保険料をお知らせします。

⑤ 第1号：全建 太郎 様
第2号：全建 花子 様

介護保険料が右記のとおりとなります。

自動引落のお知らせ

平成 25年 03月 12日

右記のとおり自動引落を実施されます。毎月26日までに口座残高をご確認の上ご準備ください。



〒455-0008 名古屋市港区九番町4-1-10
TEL: <052>659-0288
FAX: <052>653-0181

中建国保/中央建設国民健康保険組合

② 合計金額

〇〇〇〇〇 円

③ 内訳

組合費	〇〇〇〇〇円	個人積立	〇〇〇〇〇円
支部費	〇〇〇〇〇円	その他(共)	〇〇〇〇〇円
健康保険料	〇〇〇〇〇円	家族追加金	〇〇〇〇〇円
後期支援金	〇〇〇〇〇円	延滞金	〇〇〇〇〇円
介護保険料	〇〇〇〇〇円	そのほか	〇〇〇〇〇円
一斉積立	〇〇〇〇〇円		

④ 引落金融機関

銀行	三菱東京UFJ銀行		
支店	名古屋港支店		
口座No	1111111	預金種目コード	1
名義	ゼンケンタロウ		

※引落日が日曜・祝日等の場合は翌営業日になります。

今月の中旬に、皆さんへ「自動引落のお知らせ」(上図参照)を郵送します。(中建国保加入者には、健康保険証交換会のご案内を同封) その通知書に記載されている金額が、3月から1年間毎月27日に、届け出いただいている金融機関より自動引落されます。(中建国保加入者が、年度途中に扶養家族数や介護保険該当等、変更があった場合は金額が変わります。)

通知書の見方については、以下のとおりです。なお、「自動引落のお知らせ」についてのお問い合わせは、健康保険・共済課までご連絡ください。

【窓枠部分】(上図左側)

- ①…組合員の住所
- ②…組合員の氏名
- ③…共済番号
- ④…所属支部・班
- ⑤…介護保険料徴収対象者氏名

【引落について】(上図右側)

- ①…引落対象月・引落日
平成25年4月分(3月27日(水)引落日)より
- ②合計金額
引落される金額
- ③内訳
組合費・支部費・健康保険料・後期支援金・介護保険料・一斉積立・個人積立(労金)・その他(特定疾病共済掛け金・スーパーがん保険掛け金などの金額)・家族追加金など
- ④引落金融機関
毎月引落させていただきます口座

健康保険証の使用に注意

労災事故は労災保険で

仕事(通勤途中も含む)のケガや病気の場合、仕事中のケガ、仕事の原因でおきた病気、仕事の行き帰りの事故は、労災保険(労働者災害補償保険法)で治療を受けることが原則です。もし、仕事中にケガなどをした場合は、中建国保の保険証は使用せず、労災保険で治療してください。万一の労災事故に備え、労災保険に、まだ加入していない組合員は必ず加入してください。

交通事故や相手の暴力行為によるケガの場合
交通事故や暴力行為を受けた場合は、ただちに組合まで届け出てください。第三者の行為によって受けたケガ等の治療費は、相手(加害者)がいる場合は加害者が損害賠償の負担をすべきですが、一時的に中建国保の保険証で治療を受けることもできます。

- ・ 第三者行為による傷病(被害届)
- ・ 傷病原因調査報告書
- ・ 事故発生状況報告書
- ・ 念書
- ・ 同意書
- ・ 誓約書

健康保険証変更手続き

三月十五日までに手続きを

中建国保加入者の方で、「住所や氏名の変更」・「家族の追加」・「家族の資格喪失」など、健康保険証の変更手続きをされていない方は、至急手続きをしてください。

健康保険料等払込証明書の発送

お申込は、お早めに

税金の申告で健康保険料等は、社会保険料控除の対象です。中建国保(組合の健康保険)にご加入の方で、払込証明書が必要な方は、組合へご連絡ください。

但し、事業所や親方さん等がまとめて引落しされている場合は、事業所または親方さんへ郵送します。なお、ご連絡のない方には払込証明書の発行はいたしません。

払込証明書を発行し、組合員本人のご自宅へ郵送いたします。

健康保険証の交換を

有効期限は3月末日です

中建国保の健康保険証の有効期限は、3月末日です。有効期限が切れるのにあわせて、組合員の皆さんが所属する各支部にて「保険証交換会」が行われます。(今月号のキャロ

- ・ 交通事故証明書
- ・ 健康保険・共済課までご連絡ください。
- ・ 念書
- ・ 同意書
- ・ 誓約書
- ・ 現在、お使いの中建国保の健康保険証の有効期限は、平成25年3月31日です。有効期限が切れるにあわせて、三月下旬から各支部で保険証交換会が開催されます。
- ・ 平成25年4月1日以降有効の新年度の健康保険証については、三月中旬以降、各支部へお渡しするため、健康保険証の変更手続きについては、**三月十五日(金)**までにお済ませください。また、手書きによる加筆・修正になります。なお、三月十五日(金)までに変更手続きがお済みでない方は、保険証交換後にお手続きください。
- ・ 健康保険・共済課までご連絡ください。

め余裕をもってお申込みください。
※ファックス・電話によるご回答は個人情報保護のため、差し控えさせていただきます。
また、毎年行っています、組合の税金申告学習会へ参加される方(組合で申告される方)は、払込証明書は必要ありません。
払込証明書は到着までに休業日を除き、おちねーく二日かかります。あらかじめご連絡ください。

健康診断を受けよう

今年一度は健康診断を受けよう

中建国保未加入の組合員及び組合員外は受診できません

私たち建設職人は体が資本です。健康管理の第一歩は、定期的な健康診断から始まります。ご自分の大切なお体です。どうか、早期発見・早期治療のためにも、今年一度は必ず健康診断を受けましょう。

健康診断の受診資格

「中建国保に加入している本人と二十歳以上の家族被保険者」に限ります。但し、二十歳未満の家族被保険者の方が希望する場合は、実費負担(一万円)で受診いただけます。

※中建国保未加入の組合員および組合員外は受診できません。

※中建国保に未加入の組合員は加入している医療保険者(市町村・社会保険等)へお問い合わせください。

契約健診機関名	所在地	電話番号	予約受付時間
名古屋セントラルクリニック	名古屋市中区千代通7-16-1	052-821-0090	月~金曜日8:50~17:00
国際セントラルクリニック	名古屋市中区那古野1-47-1 国際センタービル10F		土曜日8:50~正午
テルミナセントラルクリニック	名古屋市中区名駅3-26-13 名古屋駅前SIAビル12F	052-741-9211	月曜日~金曜日 9:00~16:30
和合セントラルクリニック	愛知県東郷町大字春木字白土1-1884		月曜日~金曜日 9:00~16:30
オリエンタル労働衛生協会	名古屋市中区今池1-8-4	0533-67-0101	月曜日~金曜日 9:00~13:00 土曜日(第1土曜以外)9:00~13:00
オリエンタル蒲郡健診センター	蒲郡市拾石町前浜40-10	0566-75-7515	火曜日~土曜日 9:00~17:00
三河安城クリニック	安城市相生町14-14	052-486-6875	月~金曜日9:00~11:30 担当 中村
ライフ健康クリニック	名古屋市中村区道下町2-26	0561-82-6194	月~金曜日8:30~17:00 土曜日8:30~11:30
瀬戸健康管理センター	瀬戸市共栄通1-48	0120-489-545	月~金曜日8:30~17:00 土曜日8:30~11:00
岡崎医師会はるさき健診センター	岡崎市針崎町字春咲1-3	0564-24-2217	月~金曜日9:00~17:00 土曜日9:00~11:00
宇野病院健診センター	岡崎市中岡崎町1-10	0567-28-5151 (内線3111)	月曜日~金曜日 9:00~17:00
津島市民病院健康管理センター	津島市橋町3-73	0569-27-7887	月~金曜日9:00~17:30 土曜日9:00~12:30
半田市医師会健康管理センター	半田市神田町1-1	0565-57-3366	月~金曜日10:00~17:00 土曜日10:00~14:00
中野胃腸病院 健診センターなかの	豊田市駒新町金山1-12	0532-61-3000	月~金曜日8:30~17:30 土曜日8:30~12:30
光生会病院 総合健診センター	豊橋市吾妻町137	052-737-6500	火曜日~土曜日 8:30~16:00
エルズメディケア名古屋(女性専用)	名古屋市中区栄2-1-1 日土地名古屋ビル3F	0586-63-3200	月曜日~土曜日 8:30~17:00
泰玄会西病院	一宮市小信中島字郷中104	0562-93-8222	月~金曜日8:00~18:00 土曜日8:00~17:00
中京サテライトクリニック	豊明市沓掛町石畑180-1	052-611-8680	月~金曜日11:00~17:00 土曜日11:00~14:00
だいでうクリニック	名古屋市中区白鳥町8		

※受診希望日の2週間前までに、「契約健診施設」へ直接電話予約をしてください。
※エルズメディケア名古屋は、女性専用の健康診断施設になります。ご注意ください。
※契約健診機関で受診され、アスベスト撮影をご希望される方は、レントゲンフィルムを組合員までご提出ください。
※岡崎市民病院健康管理センターは、2012年4月1日より「岡崎医師会はるさき健診センター」と名称変更及び移転しました。ご注意ください。

今年度、被保険者四十歳以上七十五歳未満の方の受診率七十%を目標としています。前年度の受診率は三十八・四%でした。目標が達成できない場合、国からの補助金が減額され、来年度以降の保険料が引き上げられる可能性があります。

① 特定健診に必要な基本項目の他、大腸がん検診(二日法)を実施いたします。また、労働安全衛生法による必須項目も含まれた健診項目を実費負担なしで受診できます。

② 中建国保に加入している本人と二十歳以上の家族被保険者であれば受診できます。

健診項目

【基本健診項目】
自覚症状・既往歴・生活習慣

【がん検診】
大腸がん検診(二日法)

インフルエンザ予防接種補助金制度

今年度より補助金増額2,000円

毎年流行するインフルエンザは、罹患すると重症化し、健康を著しく損ねるばかりか医療費の増加にもつながります。また、その有効な予防法であるワクチン接種は自費診療であるため、接種を受ける方の経済的負担も大きくなります。そこで、中建国保ではインフルエンザの予防接種に対し、補助金を支給します。この機会にインフルエンザの感染予防に向けて、是非お役立てください。

- 【補助対象者】
接種時点で中建国保の資格のある組合員・家族
- 【補助対象となる接種の時期】
平成24年4月1日~平成25年3月31日
- 【補助金額】
2,000円(補助対象者1人当たり年度内1回)
- 【必要書類】
① インフルエンザ予防接種補助金申請書
申請書は平成24年度中建国保の便利帳88頁以降に添付。また、中建国保HPからダウンロードできます。
② 下記の条件を満たす書類
・ インフルエンザ予防接種を受けたことが確認できるもの
・ 接種日、接種を受けた方、医療機関名が確認できるもの
例/領収書の原本、接種証明の写し、母子手帳の表紙及び予防接種の記録欄の写し等
- 【支給方法】
補助金は、申請月の翌月末にろうきん口座に振り込みます。
※問合せ 健康保険・共済課までご連絡ください。



巡回健診の様子

適用除外の従業員について
適用除外事業所※1の従業員は労働安全衛生法による事業者健診の実施義務が優先するため、原則として中建国保の「個人に対する健康診断補助事業」から除外されています。

① 契約健診機関
待ち時間なし 実費負担なし 要予約
上記①契約健診機関一覧表より、健診機関を選択し、ご自身で健診予約をお願いいたします。
※必ず、中建国保の組合員である旨を伝えてください。

② 1以外で受診する場合
①契約健診機関以外で、受診を希望する場合、中建国保の規定の条件(受診者資格・健診項目)を満たしていないと補助が受けられない場合があります。
必ず、健診を受ける前に組合員へご連絡ください。受診方法などをご案内いたします。

補助金額
基本健診項目・胸部レントゲン・がん検診を含んだ健診を受診された場合、上限一万円まで補助します。

注意事項
健診補助は年度内一回になります。①・②のいずれかに対し補助します。
・ 食事は、前日の午後九時までに済ませてください。
・ 当日、健診終了まで水以外の摂取はおやめください。
・ 牛乳・スポーツドリンク・清涼飲料水・ガム・飴なども検査数値に影響を与えます。

- 理学的検査
視診・触診・打診・聴診
- 身体測定
身長・体重・BMI・腹囲
- 血圧測定
- 血液検査
中性脂肪・HDLコレステロール・LDLコレステロール・GOT・GP-T・γ-GTP・HbA1C
- 尿検査 尿糖・尿たんぱく
- 労働安全衛生法の追加項目
胸部直接レントゲン撮影
視力・聴力・心電図
血液検査(BUN・Cr・Hct)

中建国保からのお知らせ

健全な運営のため

被保険者の皆さんの中で、**個人事業所から新たに法人事業所を設立された際は**、今まで加入されていた国民年金から厚生年金に切り替えていただく必要があります。
手続き期間は**法人設立日から原則5日以内**となり、たいへん短期間になりますのでご注意ください。また、原則5日以内の手続き日数を超えると、中建国保の資格を失うこともありますので、**法人設立の予定がある方は事前にご相談ください。**
なお、法人事業所で従業員を新たに雇う場合も雇用日から原則5日以内に手続きをしてください。
但し、年金事務所が「やむを得ないと認められた場合」とは、原則5日以内の手続き日数を超えても事実の発生した日に遡及して承認して差し支えないこととされています。その際には、理由書が必要になります。
「やむを得ないと認められた場合」とは、天災地変、交通・通信関係の事故やスト等により適用除外の申請が困難と認められる場合や、法人登記の手続きに日数を要する場合など。
中建国保の健全な運営のため、職種の変更・組織変更(個人から法人)・転業・廃業等がありましたら、速やかに組合の健康保険・共済課へご連絡ください。

今月の新加入説明会
◎日時 3月17日(日) 午前10時~
◎会場 全建愛知会館
※お電話でのご予約が必要です
☎0120-154-931
☎050-3785-1684

自動引落のお知らせ
今月の組合費等の自動引落日は27日(水)です。26日(火)までに、預金残高をご確認ください。
尚、引落不能の場合は、右表のとおり翌月に延滞金が加算されます。

1ヶ月	300円
2ヶ月	800円
3ヶ月	1,800円

労金口座お持ちですか
組合からの給付金や中建国保からの償還金等を振り込むため、組合員の皆さんに東海労働金庫の口座を作っていた方がいます。お手元に、東海労働金庫の通帳をお持ちでない方は、給付ができませんので組合へご連絡ください。

顧問弁護士を紹介します
工事代金の不払いや、土地・家屋の紛争、生活上の悩みなど、困ったときには組合の顧問弁護士をご紹介します。初回相談料は、組合が負担しています。お問合せは組合までご連絡ください。

住所変更の届出を
組合から、毎月キャロット等の郵便物を送っています。しかし、お引越しや区画整理等で住所が変更された場合、組合からの郵便物が届かず、戻ってきています。住所変更の際は、速やかに組合までご連絡ください。



特 集

入って安心、まかせて安心

全建愛知

全建愛知では、一人親方労災保険はもちろん、事業主特別加入労災保険・雇用保険も手続きができます。
不明な点について、まずはお気軽に「」相談ください。

従業員がいない 一人親方労災保険



同居している家族従事者は、従業員ではありません。一人親方労災保険に加入しないと、労災保険は適用されません。

従業員扱いをしていないと、グループで請負しているとみなされます。全員が一人親方労災保険の加入対象です。

一人親方は、元請・下請に関係なく、自分自身の一人親方労災保険が適用されます。

従業員がいる

事業所労災+事業主特別加入



同居している家族従事者は、従業員ではありませんので、事業主と同じように特別加入が必要です。



法人の役員は、従業員ではありませんので、事業主と同じように特別加入が必要です。

従業員のケガは、元請労災！

労災保険について 雇用保険について

労災保険Q&A

Q 労災保険とは、どのような制度ですか？

A 健康保険が使えませんが、そのためのケガを補償するのが労災保険です。

Q 労災保険に加入するとどのような補償が受けられますか？

A 病院代は原則無料です。お仕事を休んだときは休業四日目から休業補償が受けられます。その他、障害補償、遺族補償、葬祭料等の様々な補償が受けられます。

Q 現場で労災保険に加入しろと言われましたが、どうすればいいですか？

A 現場で加入する場合は、お施工さんから、直接労災保険に加入してください。

Q 労災保険は月の途中からでも加入できます。まずは組合へご相談ください。

A 労災保険は月の途中からでも加入できます。まずは組合へご相談ください。

Q 元請工事(下請ではない工事)を行う場合、労災保険に加入しなければなりません。その他にも、分譲住宅メーカーや不動産会社から直接工事を請け負う場合も、元請工事となる場合があります。この場合は、組合へご相談ください。

雇用保険Q&A

Q 従業員を雇うことになりました。どのような手続きが必要ですか？

A 従業員を雇うことになりました。どのような手続きが必要ですか？

Q 雇用保険に加入する必要がある。場合によっては他の社会保険関係も手続が必要ですか？

A 雇用保険に加入する必要がある。場合によっては他の社会保険関係も手続が必要ですか？

Q 失業保険というイメージしやすいと思いますが、従業員にかけられる公的な福利厚生制度です。その負担率を教えてください。

A 失業保険というイメージしやすいと思いますが、従業員にかけられる公的な福利厚生制度です。その負担率を教えてください。

Q 雇用保険料が免除されると聞きましたが？

A 雇用保険料が免除されると聞きましたが？

Q パート・アルバイトも雇用保険に加入できますか？

A パート・アルバイトも雇用保険に加入できますか？

平成24・25年度の雇用保険料

事業内容	事業主負担率	従業員負担率
一般の事業(製造業など)	8.5/1000	5/1000
建設の事業	10.5/1000	6/1000

月々の計算例(建設業)
総支給額が30万円の場合
300,000円×6/1000=1,800円
これが従業員の給与天引き分です。お給料が変われば、保険料も変わります。毎月計算してください。

※問合 労働保険課までご連絡ください。

記帳が不慣れな方は「所得とりまとめ帳」から！

今年、独立した方や、今年から自分で帳面を記入し始め、税金申告が不安な方は、組合で税金申告学習会に参加する方のために、「所得とりまとめ帳」をご用意しています。「所得とりまとめ帳」を記入しましょう。
※記入の仕方は、白色記帳講習会・税金学習会又は、電話連絡後、直接組合にお越しください。



＜問合＞税金対策部までご連絡ください。

豊橋支部主婦の会／手芸教室 仲睦まじく大笑い

一月十九日(土)福岡校区市民館において、さるぼぼ作りをしました。講師はおなじ主婦の会



笑いの中にも真剣に作業を

員である、野村さんをお願いして、幹事さんの方々が、お忙しい時間をぬって下さり、いらえをして来て頂き、短い時間で楽しいひと時を過ご



素敵なさるぼぼ完成

しました。

参加者は初参加の方もおられ、正月から明るい話題の中、仲睦まじく、失敗して笑い、上手に出来たと言っでは、みんなに誉められて、テシたりして、いつもの和気あいあいの中であつたという間の二時間が過ぎ、出来あがりを見て、一つ一つ表情が違つのにまた笑つたなど、主婦だから味わえる、そんな時間でした。会場を変え和食処でランチを食べて解散しました。今後も新メンバーが増えてくれる事を願っています。

【森 五子 記】

東支部／新年会 今年も仲良く団結を



楽しい会話にお酒も進みます

一月十九日(土)の十九時より、東区にある「太閤本店」にて全建愛知東支部の新年会が行われました。丹羽副執行委員長も参



会話が弾む新年会

加して頂き、合計で十名の参加となりました。今回は、新たなメンバーも参加して頂けて親交を深めることが出来ました。まずは、福田東支部長の挨拶があり、次に丹羽副執

行委員長から今後の活動についての話がありました。その中で申告の注意点や組合の拡大と組合をどう守っていくか等の話をされて、皆さんと共々に頑張つてまいりましょうと訴えられました。また、皆さんのお話の中で様々な話が繰り広げられ、仕事の内容や保険についてのメリット・デメリット等、熱のこもつた話があったり、今年の干支について盛り上がり、巳年の巳の由来や執念深いという意味についても、色々と教えて頂いたりと、和気あいあいとした新年会になりました。

【赤塚収古通信員】

北支部／ボウリング大会

オーマイガーター



一月二十日(日)名古屋空港近くのわくわくボールにて、北支部体力作りのボウリング大会を開催しました。

総勢五十名の参加で、皆さん一生懸命投げられストライクが出るのと拍手が沸きました。

ガーターでは、オーマイガーターと叫んでるような女の子のポーズが愉快でした。

二ゲーム終了し、参加者全員に景品が出ました。今回、スコアーに関係なく曾我副支部長の読み上げで景品を選んで頂きました。

お米・洗剤・カイロ・商品券とバラエティーで、皆さんどれにしようかと迷いながら選んでました。

豪華な景品でなくても全ての皆さんに喜んで貰えたようです。又、次回楽しみにと声掛け合い散会しました。

大量の景品出しに曾我副支部長、戸田会計お疲れ様でした。

【西原進浩通信員】



どれにしようかな

家族の無病息災を祈願

たこ焼き屋の行列に並び人や缶ビール片手に串カツを頬張る人ら、食い倒れの街を満喫されていました。皆さんの御協力により、予定より早く帰名する事ができ、ありがとうございます。

【北原康博通信員】



太鼓橋をヨイショヨイショと渡ります

と大阪の人々に親しまれている住吉大社参拝と道頓堀散策の旅に、今年も大勢(組合員二十九名・家族三十八名/計六十七名)の方に参加していただきました。

まずは住吉大社。太鼓橋を渡り、国宝四本殿に参拝。皆さん真剣。「商売繁盛を祈願ですか」と尋ねると、「家族の無病息災を祈願した」という方がたくさんみえました。

次に道頓堀を各自散策。



あ〜今年もガーターだあ

旭瀬戸支部／ボウリング大会

目指せ パーフェクト



上位入賞者の方々

二月三日(日)に旭瀬戸支部は毎年恒例のボウリング大会を開催しました。瀬戸市の東名ボールで参加者七十二名(内子供七名)が、今年も朝九時十五分本支部長の始球式でスタートしました。アベレージ二百点を誇っていた支部長でしたが昨年と同じくガーター。

参加者の皆さんに大うけでした。あちらこちらのレーンで、ストライク、スペアを取るたびにハイタッチしたり、ミスってガックリポーズしたりで大いに盛り上がっていました。

ゲーム終了後、出来立ての Pasta、ピザなど食べながら表彰式。今年の賞品は、豪華で大

【中井康一通信員】

支部交流会「新年会」 組合員のための行動を

新年を迎えて支部交流会役員は、1月25日(金)に名駅西口で17名の出席で新年会を行ないました。



新年会の様子

昨年9月の学習会と1年を通じてのリフォーム助成採択・合同支部レクなどを目標に行動しました。

結果、津島市議会での採択(津島支部)、扶桑町議会での経済対策(尾北支部)と前進行っている事の報告がありました。

3月31日(日)の合同支部レク(伊勢湾クルーズ)については、当初600名参加予定が700名予定と大幅増加の可能性が出てきました。

①貴重な支部費・助成金等を組合員さんのため有効使用すること、②支部間交流を通じてさまざまな行動をする。

以上を大きな目標の1つとして24年度は計画実行してきました。

25年度においても、交流会各支部の役員が積極的に情報開示し、自由な意見交換を深めて組合員のための行動計画をしていきます。

今後も、多くの支部が参加出来るよう合同支部レクなども計画していきます。

【大島孝親 記】

青年部

高所から無事帰還

木登り講習会



ロープをさばき高所から降下する佐野副部長

二往復しました。

簡単に二往復と書きましたが、足元は落ち葉とふかふかの土で踏ん張りが効かないし、ロープはうまく使えないし、わずかな高さなのにすごく苦労しました。

午後、いよいよ木登りの実践です。午前中に学んだ事を応用して、実践すると意外と登れました。



説明を真剣な様子で聞く幹事

でしまつて、降りれなくなつてしまっています。木の上で、何でこんなに調子に乗ってこんな高くまで登ってしまったんだろうと後悔しました。

その後、何とか思い出し無事帰還できました(笑)。今回の学習会で、危険な現場環境でもロープ一本と、わずかな装備さえあれば安全を確保できることを学びました。

大変有意義な学習会になったと思えました。【佐野貴紀 副部長 記】

住宅対策部

早速、実践に活かしたい 増改築相談員新規・更新講習会



熱心な講義をする鈴木住対部長

一月十九日(土)二十日(日)、全建愛知会館で増改築相談員新規・更新講習会が開催されました。

住宅の新築やリフォーム工事に関して、十年以上の実務経験を有する方々を対象に、二十四名が受講しました。

主婦の会

もしもの時に役立たせたい AED講習会



講師の指導のもと、人工呼吸をする幹事

主婦の会では、一月十六日(水)全建愛知会館でAED講習会を参加者十四名

で開催しました。応急手当研修センターから講師二名を派遣していただき、成人に対する心肺蘇生法・AEDの使用法・異物除去要領・止血法を三時間に渡り普通救命講習を教わりました。

リフォーム保険の団体割引が利用できます

全建総連が「住宅保証機構」と「住宅あんしん保証」よりリフォーム保険の団体認定を得たことで、全建総連の組合員は両社のリフォーム保険の保険料の割引などの団体割引が利用できます。

住宅保証機構の団体割引

最大で3割程度の保険料の割引が受けられる

住宅あんしん保証の団体割引

3割程度の保険料の割引が受けられる

※事業者登録料が安くなる

※詳細は所属組合にお尋ねいただくか、全建総連ホームページ (<http://www.zenkensoren.org/reform-hoken.html>) をご覧ください。

講習会では、増改築相談員の基礎知識・相談の進め方・性能向上リフォーム・介護保険における住宅改修や点検と補修・トラブル事例・融資関係などを中心に各講師が説明をしました。

講習会では、増改築相談員の基礎知識・相談の進め方・性能向上リフォーム・介護保険における住宅改修や点検と補修・トラブル事例・融資関係などを中心に各講師が説明をしました。

講習会では、講師から時より冗談等も交えた楽しい講義が繰り広げられ、明るく和んだ雰囲気で行われていました。

んは、実践しながら真剣な様子で学習していました。講習後、参加者からは「とても参考になった。もし、万が一の時に遭遇した際、今回習った心肺蘇生法などを活用していきます。」と、話していました。

講習会では、増改築相談員の基礎知識・相談の進め方・性能向上リフォーム・介護保険における住宅改修や点検と補修・トラブル事例・融資関係などを中心に各講師が説明をしました。

講習会では、増改築相談員の基礎知識・相談の進め方・性能向上リフォーム・介護保険における住宅改修や点検と補修・トラブル事例・融資関係などを中心に各講師が説明をしました。

講習会では、増改築相談員の基礎知識・相談の進め方・性能向上リフォーム・介護保険における住宅改修や点検と補修・トラブル事例・融資関係などを中心に各講師が説明をしました。

講習会では、増改築相談員の基礎知識・相談の進め方・性能向上リフォーム・介護保険における住宅改修や点検と補修・トラブル事例・融資関係などを中心に各講師が説明をしました。

平成25年度 前期技能検定

平成二十五年度の前期技能検定が、三月に公示予定です。「技能検定」は、働く人たちの技能を一定の基準によって検定し、これを公認する国家資格制度です。

- 受検手数料
- 実技試験
- 学科試験
- 申込・問合

講習会では、増改築相談員の基礎知識・相談の進め方・性能向上リフォーム・介護保険における住宅改修や点検と補修・トラブル事例・融資関係などを中心に各講師が説明をしました。

こんにちは！海部支部です

海部支部は、平成二十一年四月に海部津島支部より分割して四年が経ちました。地域は、あま市を中心に海部郡(大治町・蟹江町・飛鳥村)をエリアにした支部です。

毎月十二日に支部会を開催し、支部レクリエーション及び支部行事を提案し、支部組合員の交流に努めています。



支部員の方々

スタッフ募集中

○大工さん大募集！
■問合せ 川畑建築
安城市古井町古井堤24-7
0566-75-8800
090-4400-4657

■携帯 20歳〜40歳
■資格 普通自動車運転免許
■住まい 安城市内及び近郊在住の方
■備考 常用・請けとり可
職人根性のある方
大歓迎

めとし学習会・組織拡大行動・保険証交換会などの行動を行っています。
長引く不況において、組合員さんが減少するなか、今まで以上に役員さんが元気で団結のできる支部を目指してまいります。

【石島一男支部長記】

※注意 当組合では、当事者間のトラブルについて一切責任を負いません。

住宅デー予定

■西支部/住宅デー
■日程 三月二十日(祝水)
■会場 (株)名西住建

支部総会予定

■天白支部/支部総会
■日程 三月十七日(日)
■会場 東海健康センター

Welcome 青年部

40歳以下の組合員は全員青年部員です

「青年部幹事さんご挨拶」



幹事 廣石 忠明 (大工)

こんにちは、中村支部の廣石です。職種は大工をしています。以前は、材木商社に勤め販売を担当していましたが、実際に自分の手で物を作りたいと思い、職人にとっては遅めですが、28歳で大工を志し8年が経ちました。組合には3年前に一人親方労災に入るために加入し、はじめは組合活動に消極的でしたが、四方転び講習での講師や他の受講者との出会いをきっかけに、青年部、支部会の活動に積極的に参加するようになりました。



青年技能競技大会に出場した廣石さん

当面の目標は、木をふんだんに使った家を設計し、作れるようになることです。技術面でも、知識面でもまだまだ未熟ですが、知り合った方々に、アドバイスやお手伝い頂いたりしながら日々の仕事に励んでいます。

【廣石忠明 幹事 記】

西支部/支部総会

■日程 三月二十四日(日)
■会場 (株)鈴起建設

緑支部/支部総会

■日程 三月二十四日(日)
■会場 鳴海商工会館(本所)

名東支部/支部総会

■日程 三月三十一日(日)
■会場 名東生涯学習センター

小牧支部/支部総会&レク

■日程 四月七日(日)
■行先 若狭海鮮&イチゴ狩り

海部支部/支部総会

■日程 四月十四日(日)
■会場 湯元館

守山支部/支部総会

■日程 四月十四日(日)
■会場 福泉

南支部/支部総会

■日程 四月二十日(土)
■会場 大同健保会館

旭瀬戸支部/支部総会

■日程 四月二十一日(日)
■会場 スカイワードあさひ

一宮支部/支部総会

■日程 四月二十一日(日)
■会場 太閤殿

岡崎支部/支部総会

■日程 四月二十一日(日)
■会場 竜美丘会館

北支部/支部総会

■日程 四月二十一日(日)
■会場 魚鉄

津島支部/支部総会

■日程 四月二十一日(日)
■会場 ハートピア温泉ホテル長島

ご案内

共済福祉部 棟上包括傷害保険

これで万が一の時も安心

棟上包括傷害保険は、棟上作業中に転落事故などでケガをした場合に保険金をお支払いする保険です。保険契約期間は7日間。期間内に発生した棟上作業中の事故を補償します。

【棟上包括傷害保険メリット】

- ①棟上に参加される職人さんが棟上作業中、万一事故にあわれた時に、死亡から後遺障害・入院・通院まで幅広く補償します。
・入院の場合…入院1日目から最高180日間。
・通院の場合…通院1日目から最高90日間。
※入院・通院ともに補償期間は事故日から180日以内。ただし、入院・通院合算して180日が限度となります。
- ②入院保険金が支払われる場合に、所定の手術を受けた時は「手術保険金」をお支払いいたします。(入院日額の10倍・20倍・40倍)
- ③無記名方式なので、臨時に参加される職人さんも、包括的に保険の対象となります。
- ④労災保険・生命保険など他の保険とは関係なく補償します。

棟上包括傷害保険に加入ご希望の方は、棟上日の7日前までに共済課/三好までご連絡ください。

【デラックスコース】

補償の種類	保険金額	棟上1回ごとの保険料		
死亡・後遺障害保険金	2,000万円	10名までの場合	15名までの場合	20名までの場合
入院保険金日額	10,000円	32,500円	48,750円	65,000円
通院保険金日額	5,000円	(1名3,250円)	(1名3,250円)	(1名3,250円)

【エコノミーコース】

補償の種類	保険金額	棟上1回ごとの保険料		
死亡・後遺障害保険金	1,500万円	10名までの場合	15名までの場合	20名までの場合
入院保険金日額	7,000円	24,600円	36,900円	49,200円
通院保険金日額	4,000円	(1名2,460円)	(1名2,460円)	(1名2,460円)

支部レク募集

中川熱田支部主婦の会
明智鉄道大正ロマンの旅

■日時 三月二十日(祝水)
■行先 掛川
午前十一時、JR名古屋駅高島屋時計台前集合

■会費 二千元
■×切 三月十日
■備考 FAXにて、お申込ください。氏名・TEL・FAXの記入をお忘れなく。
■申込・問合せ 青木
TEL: FAX 0521-820202

支部交流会
伊勢湾ランクルーズ

■参加支部 津島支部・尾北支部・西支部・緑支部・豊橋支部
■日程 三月三十一日(日)
■備考 太平洋フェリー「いしかり」伊勢湾ランチクルーズ

千種支部・東支部合同支部レク
親子でそば打ち体験・木曾路の旅

■日程 四月十三日(土)
■行先 ホテル木曾路他
■会費 大人(中学生以上)：三千円
小人(小学生)：千五百円

春日井支部/伊賀モクモクいちご狩り
■日程 四月二十一日(日)
■行先 モクモクファーム他

南支部/イチゴ狩り・外宮の旅
■日程 三月三日(日)
■行先 松阪鳥羽シーサイドホテル

南支部主婦の会/食卓会
■日程 三月八日(金)
■会場 木曾路 笠寺店

中村支部/春レク
■日程 四月二十八日(日)
■行先 伊勢神宮・おかげ横丁

■申込・問合せ 丹羽
TEL 090-3565-3553

■×切 三月十日
■申込・問合せ 杉浦
FAX 0562-97-3240

中村支部青年部/懇親会

■日時 三月九日(土)
午後七時三十分〜

■備考 詳細は、村上までお問い合わせください。

■申込・問合せ 村上
TEL 090-7851-1930

守山支部主婦の会
徳川美術館ひな祭り&食事会

■日時 三月十三日(水)
午前十時、現地集合

■会費 一千元
■×切 三月八日
■申込・問合せ 二村
FAX 0521-795-6436
TEL 090-1475-3041

緑支部主婦の会/お花見&昼食会

■日時 四月十日(水)
午前九時三十分、名鉄鳴海駅二階改札口へ集合

■行先 岡崎公園
■会費 一千元
■×切 三月十日
■申込・問合せ 杉浦
FAX 0562-97-3240

近況報告

お願いを込めガフリ!

節分の日の夕食は恵方巻き。我家ではそれぞれ自分の分の太巻きを巻きます。七つの具材を七福として巻きこみ、今年は南南東にむかって願い事。家族が、今年一年病気も怪我もなく無事に過せますように。

【豊橋市/小野あつ子さん】
※健康が第一ですね。

花粉の季節到来!

花粉症の季節が来ましたね。二月上旬、私はまだ大丈夫ですが、三月になるころには症状が出てくるのかな。暖かくなってくるのはうれしいけど、なんかいやだな。

【愛西市/松永千代さん】
※憂鬱ですね。何か対策を。

春よ来い!

節分を迎え、寒さの中にも心なしか春の訪れを感じます。今日この頃、豆まきに行ってきた。夜は恵方巻きを食べて、春を待ちます。

【豊明市/杉浦由紀子さん】
※早く過ぎたい、暖か春が来てほしいよ。

確定申告バッチリ!

今年の確定申告は、あと提出するだけらしいです。毎年、奥さんに任せきりです。いつもご苦労様です。ありがとうございます。

【豊橋市/岡田昌也さん】
※奥様、お疲れ様でした。

花粉、苦しいな!

梅のつぼみもふくらんで楽しみですが、又花粉も毎年、苦しい春です。

【犬山市/小川逸子さん】
※しばらくの我慢。頑張れ。

二十一年に一度の遷宮!

二月一日に家族でお伊勢まいりに行って来ました。今年は遷宮の年なので古い社もまだ有り新しいお社は造作中で、コンコンと小気味のいい音とともに辺り一面松の香りがして気持ちよかったです。そして参道を歩くの

押し!

孫が空手を初めて一年近くになり道場まで行くの

いよいよ社会人!

三月に大学を卒業する息子がいます。四月からは社会人。本人の健康保険証がきたら、中建国保(組合)に届けるのを忘れないようにしなければ。扶養家族が減るのは嬉しくもあり、ちよっと淋しくもあり。

【豊田市/内山雅喜さん】
※淋しいですが、立派な社会人になって

予防接種は大切ですね!

冬休みも終わり、さあ今年もがんばろう。と思っていたら、娘と二人、インフルエンザにかかってしまいました。予防接種をしていただくと、早めの受診で重症にならずに元気になりました。予防接種は大切ですね。

【瑞穂区/植北悦子さん】
※接種して良かったですね、お父さん

敬老バスもラッチャッパ!

よくお出かけの妻に(小生はあまり出かけません)やっと名古屋市の敬老バスがこの二月配布されました。本人はやや複雑のようですが、元気で今後も増々お出かけになる事でしょう。

【中川区/中橋勇夫さん】
※元気でお出掛けが楽しみです。

美味しく実って!

ハウスでイチゴを作っています。いろんな種類があり、毎日ハウス通い。赤く実ると孫が嬉しくて喜ぶ顔が楽しみです。

【碧南市/岩月俊憲さん】
※たくさん収穫できると良いですね。

元気で良かった!

キャロットをいつも楽しみにしています。近況報告の中に、知った名前をみつけると、元気にしてみえるんだと思ひ喜んでいました。

【みよし市/古賀智美さん】
※皆元気で良かったです。

愛妻弁当を!

私が最近太りすぎみなので、会社に食堂があるのに弁当を持っていく様になり

安心は満タんに!

任意補償は、全労済のマイカー共済を。

自賠責共済で補償できない対物賠償事故や運転者自身のケガ、自分の車の損害、**自賠責共済**の支払い限度額を超える人身事故のために、備えも必要です。

この機会に、マイカー共済のご加入をおすすめします。

車検は、全労済の指定整備工場へ。

全労済は、愛知県下の48工場と提携しています。車検の際には最大20%の割引きなど、修理・定期点検の際にもサービスがあります。最寄りの指定整備工場については、所属団体または全労済へお尋ねください。

全建愛知 TEL: 0120-154-931
全労済 TEL: 052-683-6050

クロスワード

《解き方》「鶯」は「ウグイス」または「オウ」と読んでください。二重ワクの5文字をうまくならべると言葉ができます。それが答えです。答えのヒント・中の絵。

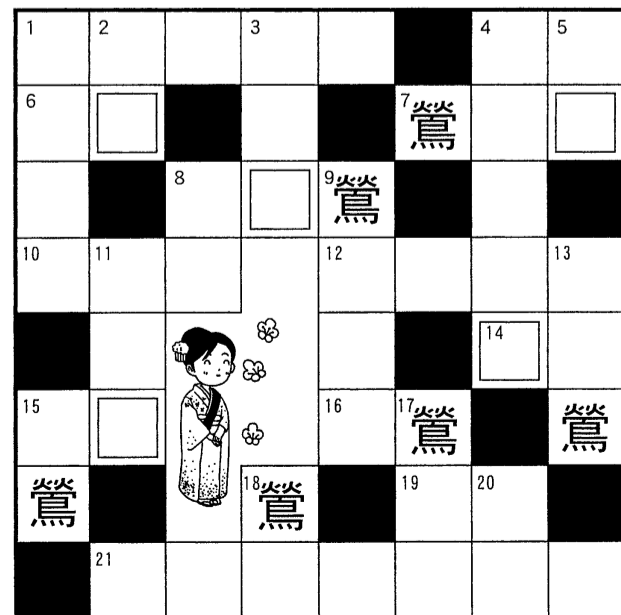

QUIZ

さあ、皆さん挑戦してみよう。正解者の中から、抽選で二十名様に図書カードをプレゼントします。皆さんのご応募トシンドシお待ちしております。

【ヨコのカギ】

- ①お湯を注いで少し待ってツルツル食べる
- ②逃げ腰、……足立つ
- ③……に働く、筆……な人の鳴くような音を発する

【タテのカギ】

- ①大仏で有名な神奈川県古都
- ②……にするネイルアート
- ③面子の読み方。元は中国語
- ④赤ちゃんのマイカー
- ⑤大工道具の一つ
- ⑥元は「皮膚」ですが、「気質」の意味も
- ⑦アナウンスを担当する女性のこと
- ⑧……をいとわない
- ⑨……見通しがついた

【タテのカギ】

- ⑩その年の春、初めて鳴きます
- ⑪背中に脂肪のコブがある動物
- ⑫直立二足歩行が特徴
- ⑬人が集まるコミュニティの一つ
- ⑭十二支ではきのことも読みます
- ⑮……左住する
- ⑯将来。もっと……の話だ
- ⑰「サザエさん」の生みの親です
- ⑱独立国日本に……はいる
- ⑲……左住する
- ⑳問題の答え㉑・住所
- ㉒氏名㉓年齢㉔組合員との続柄(本人・妻・子等)㉕皆さんの周りで起きた近況報告を書いて、三月八日までに組合の教宣部へ、ハガキまたは版で送ってください。
- 先月号の答え カガミヒコキ
- 当選者 石井博さん他十九名
- 四月号の原稿締切 三月六日(水)

にんじん

【編集後記】年度末真っ只中、繁忙期に突入です。あれもやり、これもやりの掛け持ちしながらの編集作業でした。投稿していただいた皆さんに感謝です。「にんじん」暖かくなったら、骨休みにチョットどこかへ旅行にいきな。俊介・優希・さくら・鬼嫁と。家族水入らずで。